

VÖTN LÓÐ
LNR. 195051
3064m²

ADKOMMA

KRÖGGÓLFSSTAÐIR
LNR. 171757

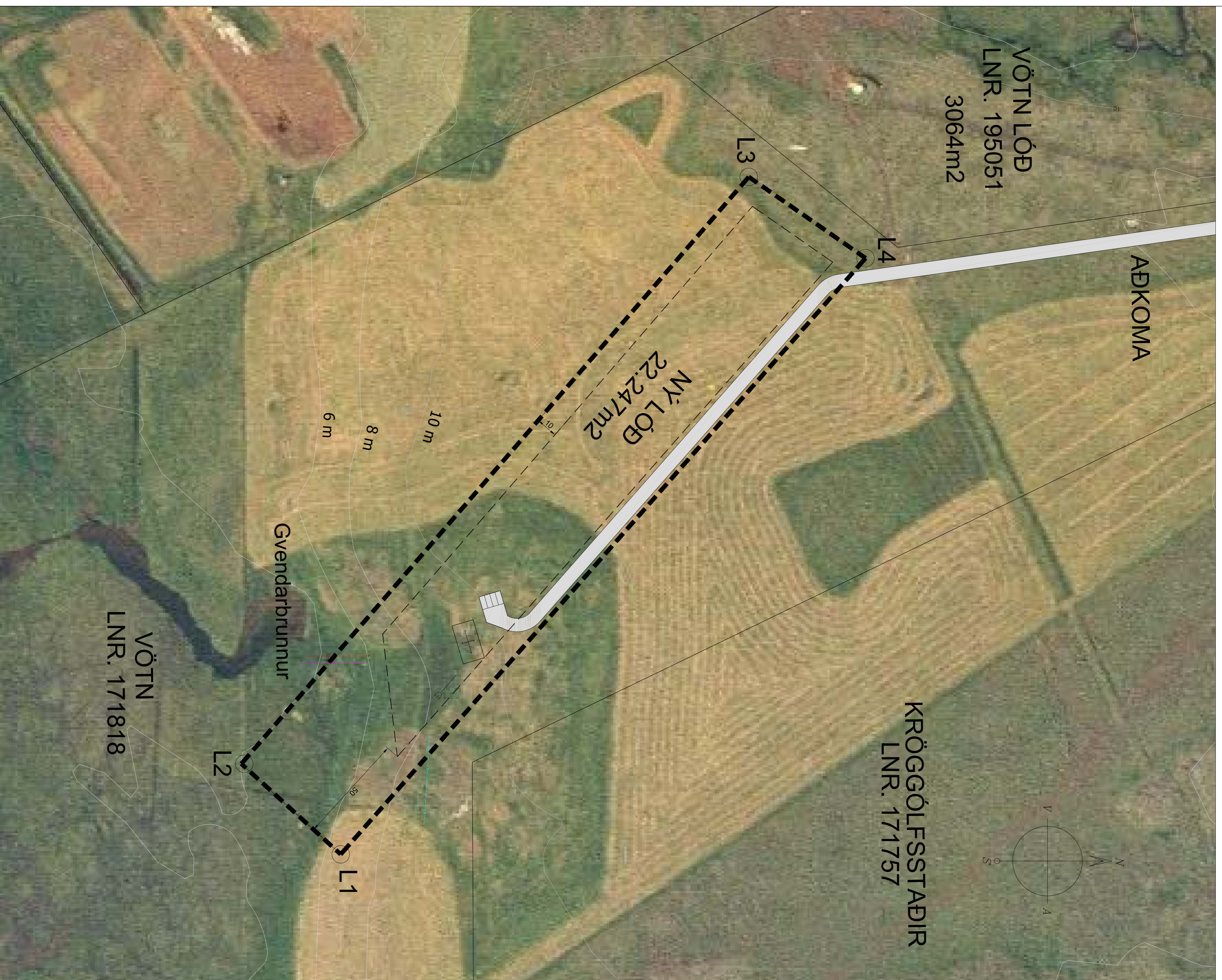
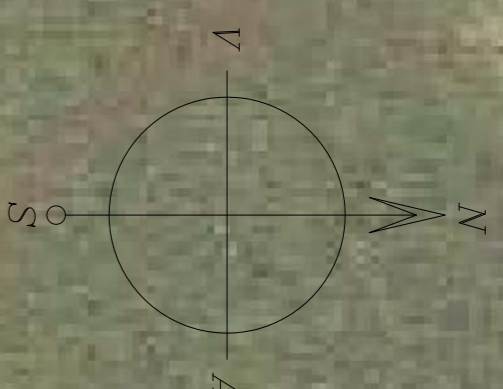

BREYTT DELISKIPULAG m.k.v. 1:1.000



AFSTÖÐUMYND m.k.v. 1:5.000

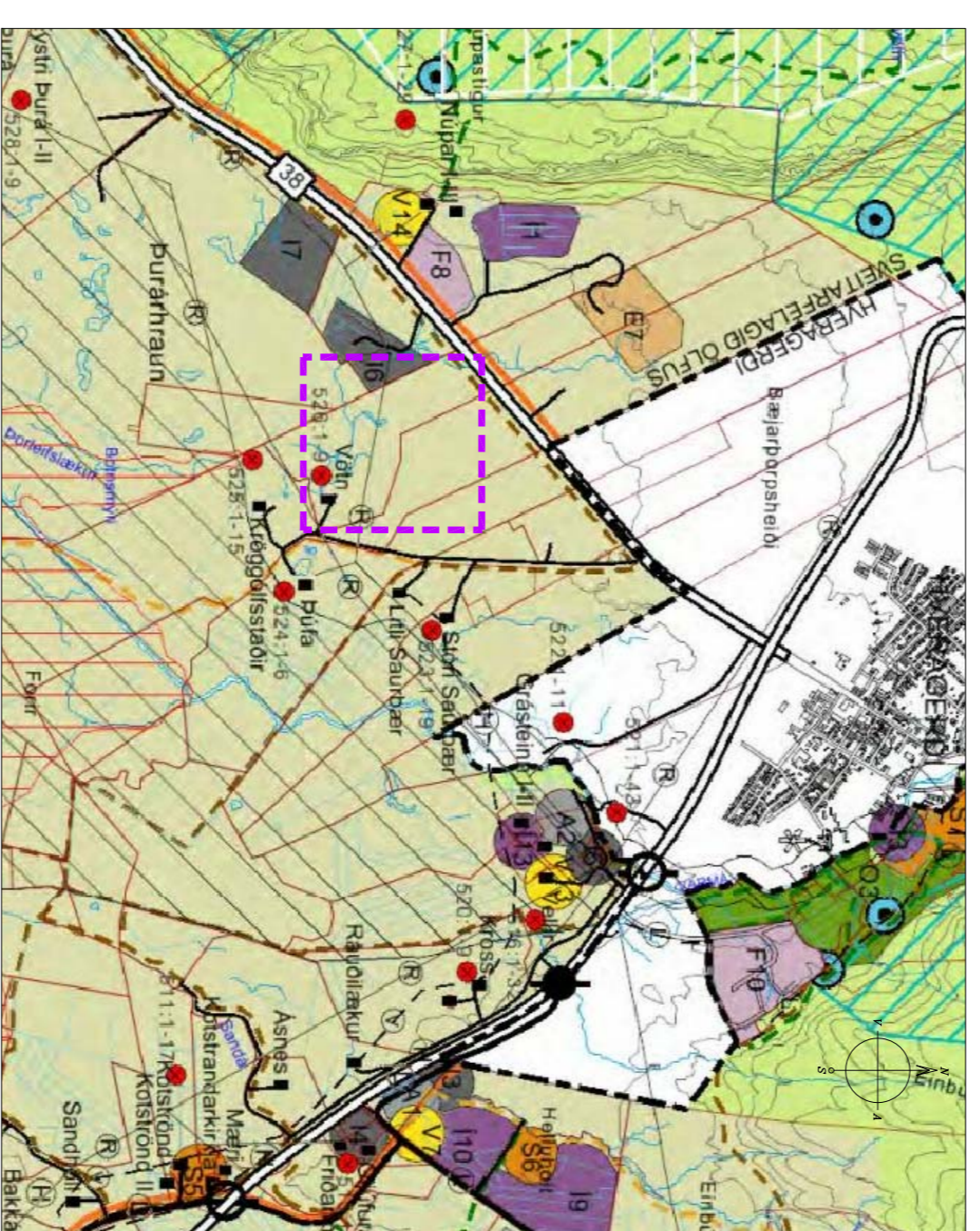

HLUTI ÚR AÐALSKIPULAGI ÖLFUSS 2010-2022

SAMÞYKKTIR OG GILDISTAKA
Deliskipulag þetta var auglýst skv. 41. grein
skulpaðs- og byggingarlaga nr. 123/2010

Frá _____ til _____ 2016

Samþykkt Bygginga- og skipulagsnefnd

2016

Samþykkt í Þingarstjórn Ölfuss:

2016

Þingarstjóri

Gildistaka með auglýsingu í B-deild:

2017

GREINARGEÐ

LÝSING Á SKIPULAGSSVÆÐI

Deliskipulagssvæðið er ný lóð úr landi Vatna lnr. 171818 í Ölfusi, 2,2 ha. Lóðin er skammt austan við Þorlákshafnarveg og 2,2 km neðan við Hvergerði. Svæðið er ekki deliskipulag. Ekkert mannvirkni er á lóðinni. Svæðið er að mestum hluta ræktuð tún og grófið hraun nema hraunkantur gengur yfir lóðin svýst og er þar komið niður undir vottlendi. Fyrirhugað er að byggja húðarnhösið eftir á hraunkantinum. Skammt fyrir öfan svokallaðan Gvendarbrunn sem er í landi Vatna (Gvendarbrunnur er vígið lind kennd við Guðmund biskup góða 1161 - 1237).

EIGENDUR

Eigandi er Aldis Eyjólfsdóttir kt. 300770-5769 ákalandi Vötnum.

ADKOMMA

Adkoma að lóðinni er af Þorlákshafnarvegi 36, samtengt núverandi slóða inn á frístundaðóttu víð veginn og þaðan um 250 m um land Vatna að hyri lóð. Fyrir liggur samþykkt Veggerðir fyrir þessari veggtingu.

FORSENDUR DELISKIPULAGS

Eftunni er að skipuleggja byggingarriti og aðkomu fyrir þau mannvirkni sem heimilt er að byggja samkvæmt skipulagi þessu.

AÐALSKIPULAG

Landið er á aðalskipulagi fyrir Sveitarfélagið Ölfusi 2010-2022 skipulagt sem landbúnaðarsvæði. Í greinargeð með skipulaginu eru skilnarar fyrir byggingu á landbúnaðarsvæðinu, lóðir 2-10 ha. Heimilt er að byggja 1 húðarnhösi. Í frístundaðóttu víð veginn m.a. til landbúnaðarnóta í samræmi við nýtingarhlutfall.

SKULMÁLAR

1. Heimilt að byggja 1 húðarnhösi. 1-2 hæða og blískur sambygðan eða stakstaðan.
 2. Heimilt er að byggja 1 frístundaðóttu.
 3. Heimilt er að byggja önnur húsi til landbúnaðarnóta í samræmi við nýtingarhlutfall.
 4. Mesta hæð húsa má vera 6,5 m yfir gólfloðinu en hústörm er annars frjálst en mannstærur eins og sýnt er á uppdrætti.
 5. Eftir og gerð húsa er frjálst.
 6. Nýtingarhlutfall lóðar fær ekki yfir 0,05.
- Staðsetning veggstöða og blástæða á uppdrætti er leiðbeinandi.

VEITTUR

- Kaldavarnshæmæð kemur frá einkaveitu í gremdinni.
- Rátmagnshæmæð kemur með jarðstreng frá dreifikerfi Rank.
- Hitaveita kemur kemur frá samgættarriti úr þorhól summan lóðar.
- Fráveita fer í rotþró, stöðsetning sýnd á uppdrætti.
- Eftir stöðsetning heimtauga inn á lóð er sýnd á uppdrætti.

UMHVERFISÁHRIF

Áhrif framkvæmdar á umhverfið eru meðal annars: Önnur býli eru í gremdinni, landið að mestu ræktuð tún og því ekki í ósmortnu umhverfi. Fiskeiðisstöð er í um 400 m frálagð.

FORNLEIFAR

Samkvæmt skrá Fornleifastofnunar Íslands um fornleifar í Ölfusi eru engar fornleifar á skrá á deliskipulagssvæðinu.

ÞJÓNUSTA

Slökkvilið er í hvergerði í um 3 km frálagð. Sorphiða er á veginn Sveitarfélagsins Ölfus.

GÖGN

Teknaði í grunn frá Eða Stúturland ehf.
Myndgögnunur: Loftmyndir ehf.
Hnitakerfi ISNET 93

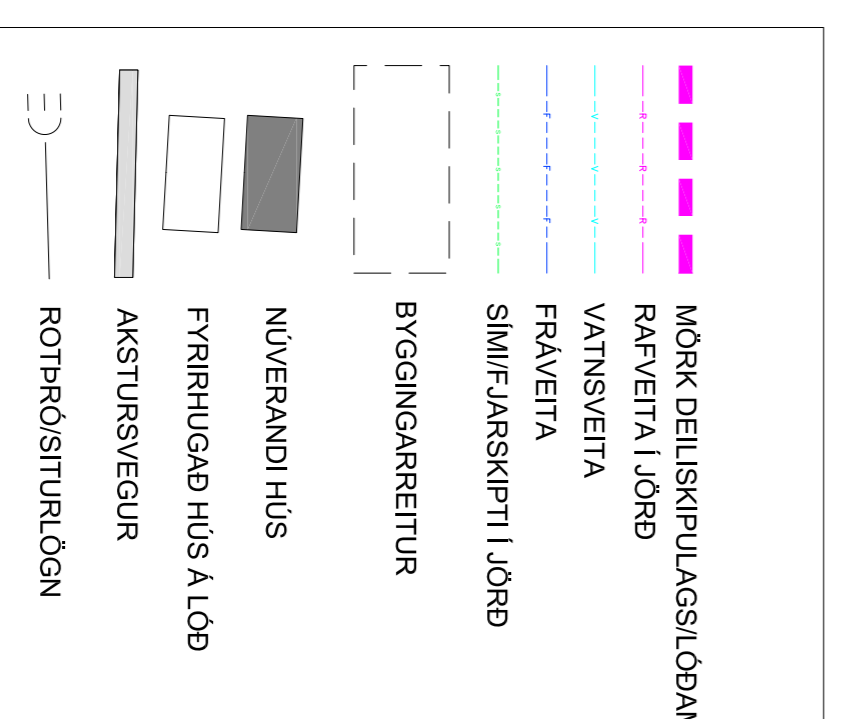

LÓÐAHNITT		
Nr	X-hnit	Y-hnit
L1	391 655,53	387 914,52
L2	391 614,48	387 869,48
L3	391 348,40	388 039,44
L4	391 385,24	388 152,37

SKÝRINGAR MEÐ TÄKNUM

NR.	DAGS	BREYTING	AF

Böðli ehf. Lýðvegur 23 810 Reykjavík, Sími: 880 33 28 E-mail: boddli@boddli.is	KT: 461032288
VÖTN, SVEITARFELAGINU ÖLFUSI Lýðvegur 23 810 Reykjavík, Sími: 880 33 28 E-mail: boddli@boddli.is	KT: 461032288
NY LÓÐ DELISKIPULAG	KT: 461032288
SAMB.	KT: 461032288