

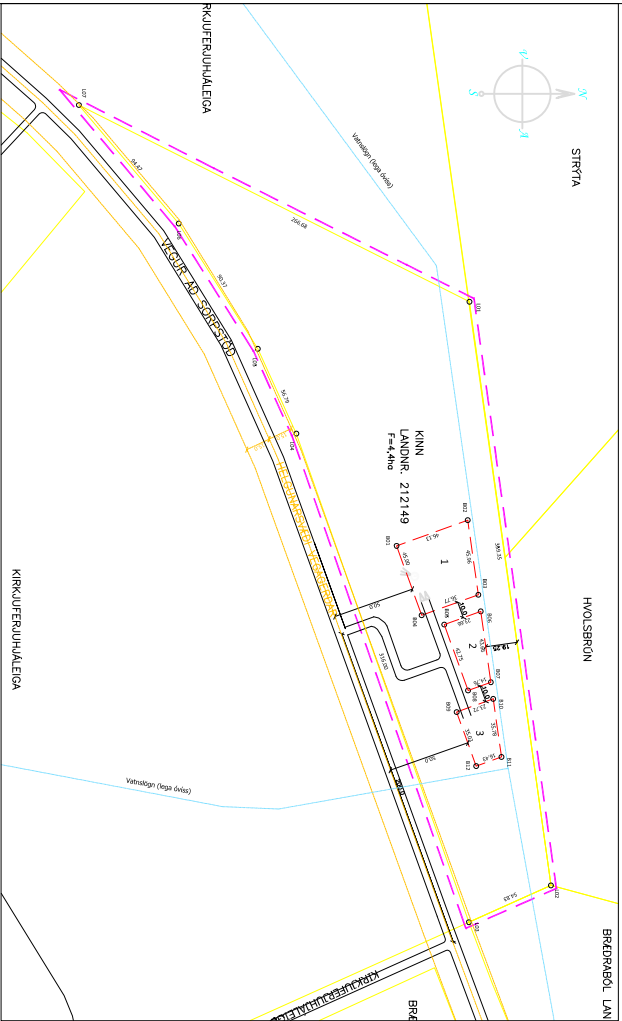

BREYTT DELISKIPLAÐ m.k.v. 1:2,000



GILDANDI DELISKIPLAÐ m.k.v. 1:2,000



AFTODUNMYND m.k.v. 1:10,000

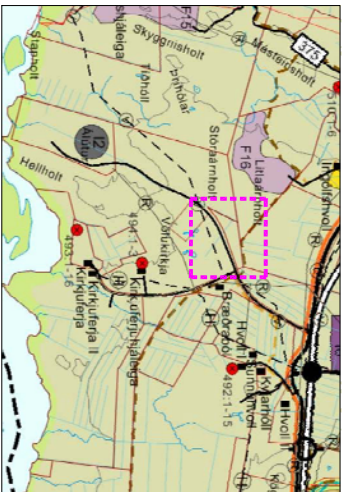

HLÍUTI UR BÐALSKIPLAÐIÐ QLFUSS 2010-2020 m.k.v. ca 1:25,000

**SAMÞYKKIR OG GILDISTAKA**  
 Deiliskipulag þetta var analýsa skv. 41. gr. in skýplags- og byggingarlaga nr. 123/2010

Frá \_\_\_\_\_ til \_\_\_\_\_ 2020

Samþykkt í Bæjstjórn og Skýplagsnefnd \_\_\_\_\_ 2020

Samþykkt í Bæjstjórn Ölfus: \_\_\_\_\_ 2020

Bæjstjórn:  
 Gildistaka með náglsingur/ B-deild: \_\_\_\_\_ 2020

Nr	x-hnit	y-hnit
L01	396.008,04	384.962,23
L02	396.863,94	385.011,93
L03	396.866,41	384.964,91
L04	396.088,47	384.856,65
L05	396.036,77	384.833,15
L06	395.960,36	384.784,91
L07	395.888,11	384.724,04
B01	396.221,49	384.972,61
B02	396.256,92	384.977,67
B03	396.264,51	384.956,66
B04	396.231,56	384.984,75
B05	396.049,42	384.983,57
B06	396.201,47	384.969,73
B07	396.212,75	384.959,79
B08	396.210,58	384.919,15
B10	396.078,48	384.866,16

HNITKEFI 15N93

**GREINARGERÐ**  
 Öskið er eftir leyfi til að gera deiliskipulagsbreytingu fyrir löðna Kinn (L212149) Sveitarfélögu Ölfus. Jörðin er staðsett vestan við Kirkjubólveg sem liggur suður af Hringvegi 1. Stærð löðna er 4,4 ha. Löðnabýstætur er á löðnin.

**SKIPLAÐ**  
 Deiliskipulag fyrir jörðina, samb. 25.6.2009 er gert af Verfræðistofra skuldarans efit. Láskiptulag frá Sveitarfélagi Ölfus 2010-2022 er svarað sjrnt sem landundarsvæði.

**BREYTING A DELISKIPLAÐI**  
 Með deiliskipulagsbreytingunni er breytt skilpan byggingsvæða á löðnin. Byggingarætur nr. 2 fyrir skemmu, véla- og tækjagæmslu er feliður niður. Aðstada fyrir stærstofk, þökk og tækjalöðna er felður groðurhusunum.

Byggingarætur 1 fyrir löðnaðhus er fandiur til. Byggingarætur 3 fyrir groðurhus verður byggingsvæða 2 og er stærkadrur til SV. Nýr byggingsvæða byggingsvæða 3 er síðan fyrir groðurskyl sem fyrirhugað er að reisa á bilinu 30-50 m frá miðlinu vegar, en þau gerð ur stalgind og plastdrök.

Vegagerðin hefur í stírlaga svart gelli út að ekki verði gerðar aðlagssandi við þetta.

Í grænagerð aðalskipulags er rýngingartíðrall handunarbóla, 2-10 ha, hmank 0,05 sem hmank 2,20m<sup>2</sup> hmank á löðnin. Þar sem þess handunarbóla stendur ekki fram gæðgæmslu með hringgerðum skilum og að þau verði 0,15 sem hmank állt að 6.600 m<sup>2</sup> í heildbyggingsmagn á löðnin.

**BREYTING A GREINARGERÐ**  
 Kasilinn byggingsvæðingur verður.  
 Byggingarætur 1: Hemiit að byggja állt að 34qm 2 löðnaðhus, 1 hæð, ásamt állt að 70 m<sup>2</sup> bílskur. Mænishæð állt að 6 m frá gólfbotu.  
 Byggingarætur 2: Hemiit að byggja heðbundin groðurhus, állt að 4.000 m<sup>2</sup>. Mænishæð mest 6 m frá jöð. Aðstada fyrir stærstofk, þökk og tækjalöðna verður í groðurhusinum.  
 Byggingarætur 3: Hemiit er að groðurskyl ur stalgind klæðri plastdrök állt að 2.000m<sup>2</sup>. Mænishæð mest 4 m frá jöð.

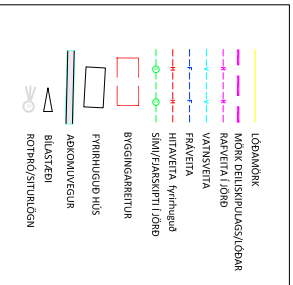

SKYNGAR MED TÁKNUM

NR:	DAÐS:	BREYTING:	AF:
KINN SVETARFÉLAGINU ÖLFUSÍ			
LANDNR:	LANDNR:	FASTAÐNR:	MATHILL:
21249	21249		
DEILISKIPLAGSBREYTING			
TILLAGA			
SÁÐNR:	FR:	DAÐS:	NR:
	2020-04-08	11.12.2020	2028-53